PROVINCIA DI CUNEO

SETTORE EDILIZIA SCOLASTICA

FONDAZIONE CRC

INTERVENTI CON CONTRIBUTO FONDAZIONE CRC - ANNUALITA' 2025 -

INTERVENTI DI MANUTENZIONE STRAORDINARIA E ADEGUAMENTO NORMATIVO ISTITUTI SCOLASTICI SUPERIORI

INTERVENTI CON CONTRIBUTO FONDAZIONE CRC - ANNUALITA' 2025 Interventi di manutenzione straordinaria e adeguamento normativo istituti scolastici superiori			note
	Importo (€)		
REPARTO DI CUNEO	200 000	Palestra Ex Sacra Famiglia Via Mazzini, 3 – CUNEO Lavori di rifacimento servizi igienici € 48.556,00	terminato
		Liceo Classico "Pellico" -C.so Giolitti 11 - CUNEO Lavori di rifacimento servizi igienici e spogliatoi della palestra presso il € 99.019,00	terminato
		I.T.I.S. "Delpozzo" - Corso De Gasperi 30 - CUNEO Lavori di impermeabilizzazione terrazzi € 28.060,00	terminato
		Istituto Superiore "Virginio-Donadio" - Via Valle Maira n. 20 - DRONERO (CN), Ampliamento sistema EVAC € 24.365,00	terminato
REPARTO DI ALBA	180 000	I.I.S "Da Vinci" - Piazza S.Francesco 1, ALBA (CN) Esecuzione di copertura rampa disabili esterna, indagini stratigrafiche e pratica per autorizzazioni ripristino scalone storico € 77.616,28	in fase di progettazione
		Liceo Scientifico e Classico "Giolitti-Gandino" - Succursale di Via Serre 9 - BRA Realizzazione di controsoffittatura antisfondellamento € 39.033,90	terminato
		I.P.S. Velso "Mucci" - Via Craveri n. 8 BRA (CN) Rifacimento centrale termica € 21.106,00	terminato
		IPSSAR "Mucci" via Craveri 8 BRA. Interventi elettrici e strumentali per inserimento nuova dorsale di alimentazione teleriscaldamento € 12.243,92	terminato
		IIS "Einaudi" via Ferrero 20 ALBA. Sostituzione lotto di serramenti esterni ed interni € 29.999,80	terminato
REPARTO DI MONDOVI'	120 000	IPSEOA "Giolitti" Piazza IV Novembre - MONDOVI' Rifunzionalizzazione locali e ripristino intonaci e tinteggiature € 18.300,00	in corso
		Palestra scolastica a servizio dell'I.T.I. "Cigna" - via di Curazza n. 15, MONDOVI'. Realizzazione rete naspi a servizio del fabbricato € 30.905,00	terminato
		I.T.G.C. "BARUFFI" piazza Galliano n. 3 CEVA Ripristino manto di copertura in lamiera edificio ad uso palestra polivalente € 70.795,00	terminato
TOTALE	500 000		

LAVORI DI RIFACIMENTO SERVIZI IGIENICI PALESTRA

SUCCURSALE SACRA FAMIGLIA - VIA MAZZINI - CUNEO

Importo € 48.556,00

RIFACIMENTO SERVIZI IGIENICI ANNESSI ALLA PALESTRA

SITUAZIONE ANTE LAVORI

RIFACIMENTO SERVIZI IGIENICI ANNESSI ALLA PALESTRA

FINE LAVORI

LAVORI DI RIFACIMENTO SERVIZI IGIENICI E SPOGLIATOI DELLA PALESTRA

LICEI PEANO PELLICO - CORSO GIOLITTI, 11 - CUNEO

Importo € 99.019,00

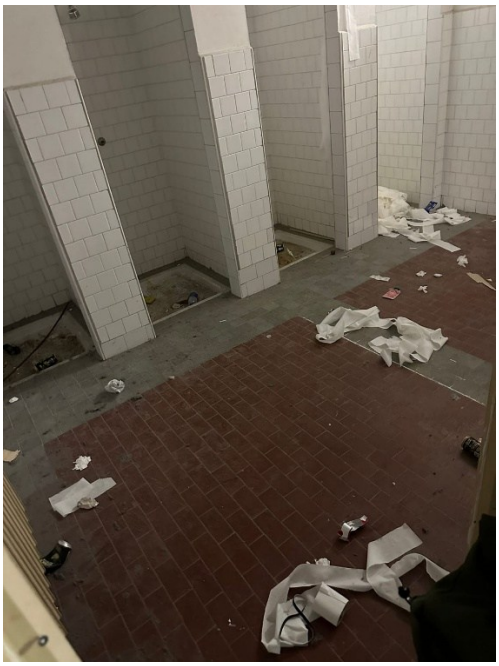

SITUAZIONE ANTE LAVORI

SITUAZIONE A LAVORI TERMINATI

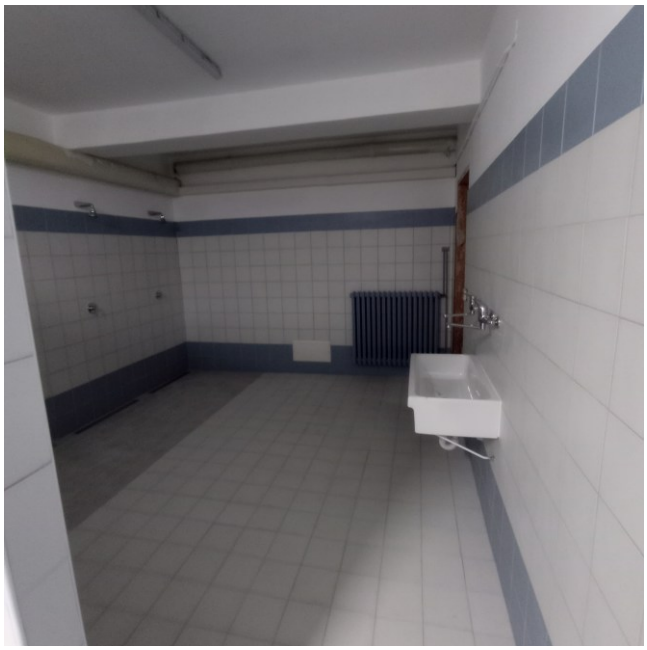

LAVORI DI IMPERMEABILIZZAZIONE TERRAZZI

ISTITUTO DEL POZZO - VIA DE GASPERI, 30 - CUNEO

Importo € 28.060,00

TERRAZZE ANTE E

POST LAVORI

AMPLIAMENTO SISTEMA EVAC

ISTITUTO DONADIO - VIA VALLE MAIRA, 19 - DRONERO

Importo € 24.365,00

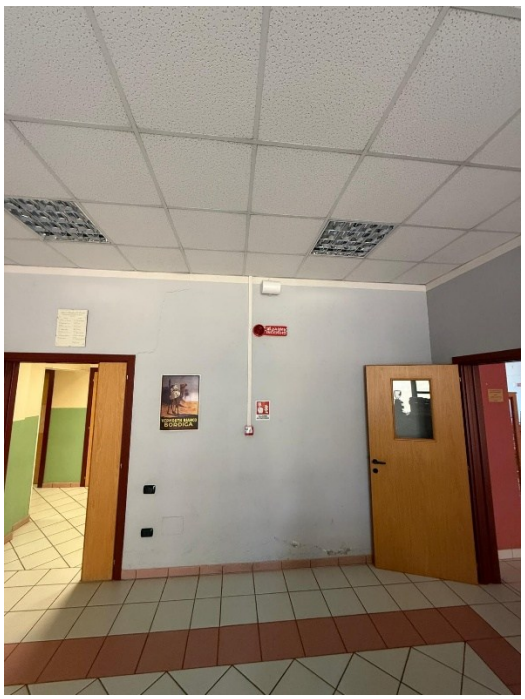

REALIZZAZIONE IMPIANTO EVAC

REALIZZAZIONE DI CONTROSOFFITTATURA ANTISFONDELLAMENTO

ISTITUTO GIOLITTI GANDINO - SUCCURSALE - VIA SERRA BRA

Importo € 39.033,90

SITUAZIONE

ANTE LAVORI

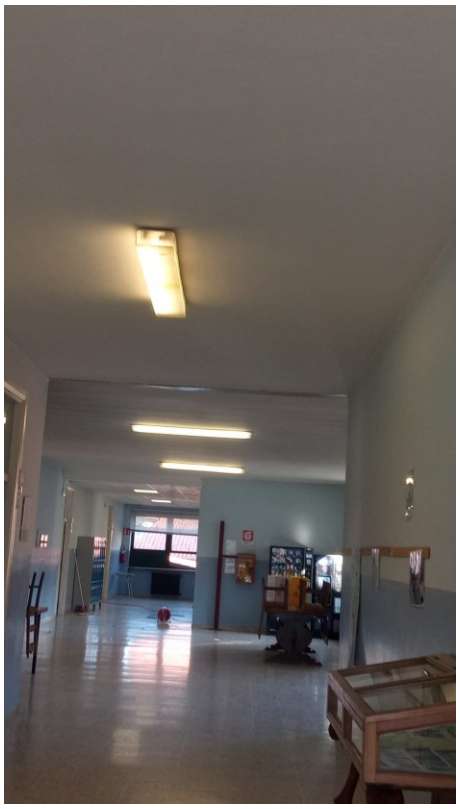

CONTROSOFFITTI ANTISFONDELLAMENTO ESEGUITI

RIFACIMENTO CENTRALE TERMICA

ISTITUTO MUCCI - VIA Craveri, 8 - BRA

Importo € 21.106,00

NUOVI COLLEGAMENTI CENTRALE TERMICA

INTERVENTI ELETTRICI E STRUMENTALI PER INSERIMENTO NUOVA DORSALE DI ALIMENTAZIONE TELE-RISCALDAMENTO

ISTITUTO MUCCI - VIA Craveri, 8 - BRA

Importo € 12.243,92

ISTITUTO EINAUDI - VIA FERRERO, 20 - ALBA

SOSTITUZIONE LOTTO DI SERRAMENTI ESTERNI ED INTERNI.

Importo € 29.999,80

SERRAMENTI ESTERNI

ANTE LAVORI

SERRAMENTI INTERNI

ANTE LAVORI

SERRAMENTI ESTERNI

A FINE LAVORI

SERRAMENTI INTERNI

A FINE LAVORI

ISTITUTO DA VINCI - PIAZZA SAN FRANCESCO, 1 - ALBA

REALIZZAZIONE COPERTURA RAMPA DISABILI ESTERNA, INDAGINI STRATIGRAFICHE E PRATICA PER AUTORIZZAZIONI RIPRISTINO SCALONE STORICO

Importo € 77.616,28

INDAGINI STRATIGRAFICHE E PRATICA SABAP PREVENTIVA PER RESTAURO SCALONE STORICO

COPERTURA RAMPA DISABILI E SISTEMAZIONE CORTILE DI ACCESSO - STATO ATTUALE

COPERTURA RAMPA DISABILI E SISTEMAZIONE CORTILE PER ACCESSO DISABILI- PROGETTO

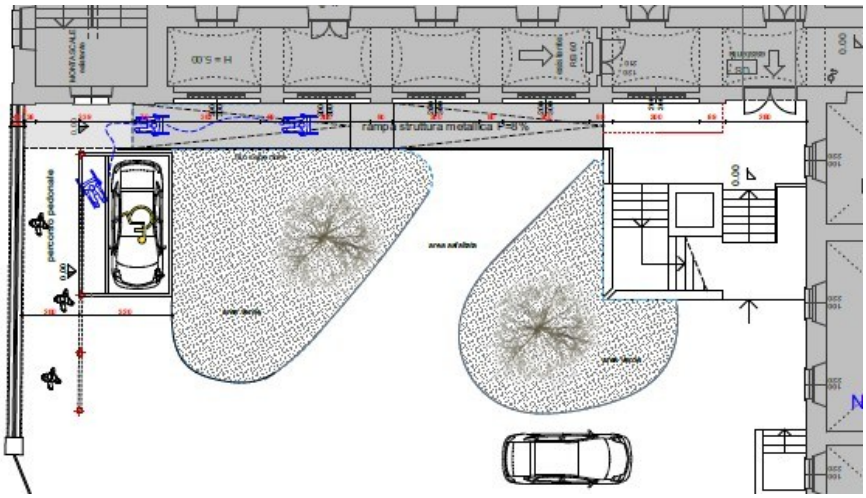

PIANTA DI PROGETTO CON SISTEMAZIONE CORTILE

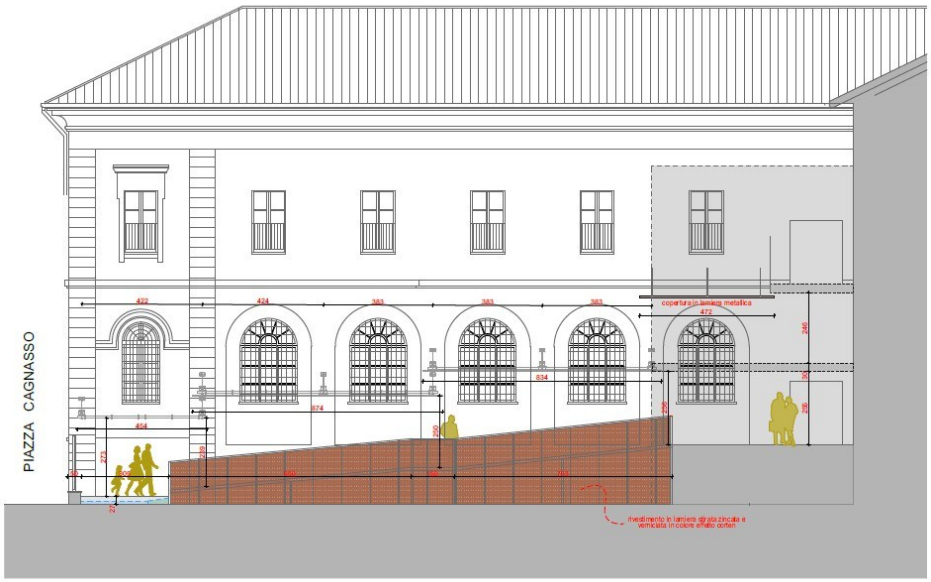

PROSPETTO SU CORTILE - Scala 1:100

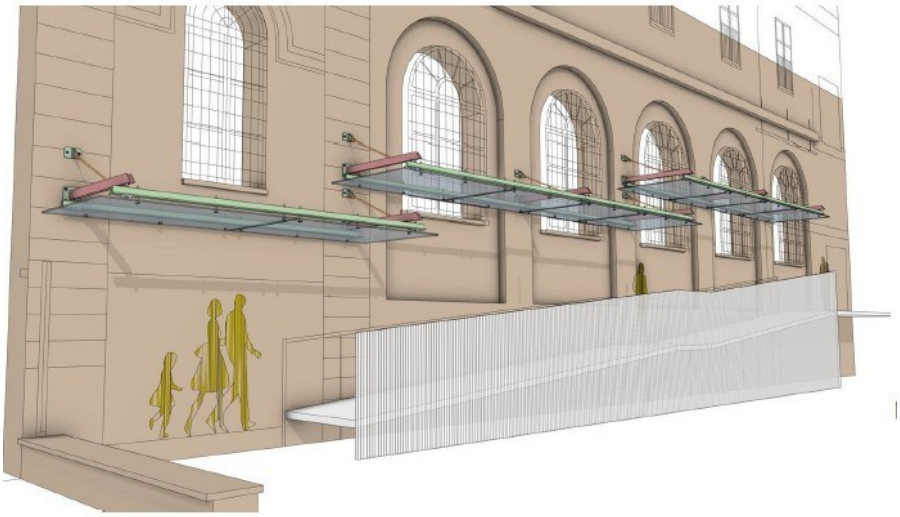

RENDERING BOZZA PROGETTO

RIFUNZIONALIZZAZIONE LOCALI E RIPRISTINO INTONACI E TINTEGGIATURE

ISTITUTI- PIAZZA IV NOVEMBRE - MONDOVI'

Importo € 18.300,00

RIFUNZIONALIZZAZIONE LOCALI

REALIZZAZIONE RETE NASPI A SERVIZIO DEL FABBRICATO

PALAITIS - VIA DI CURAZZA, 15 - MONDOVI'

Importo € 30.905,00

ESECUZIONE RETE NASPI

RIPRISTINO MANTO DI COPERTURA IN LAMIERA EDIFICIO AD USO PALESTRA

ISTITUTO BARUFFI - PIAZZA GALLIANO, 3 - CEVA

Importo € 70.795,00

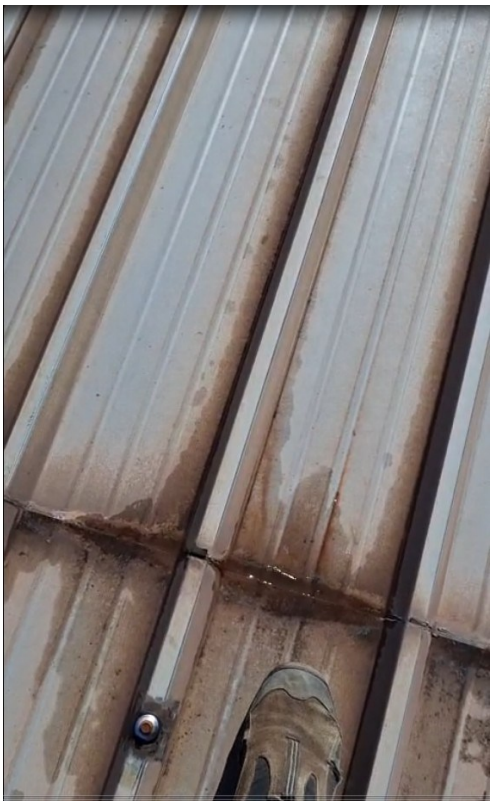

SITUAZIONE ANTE LAVORI

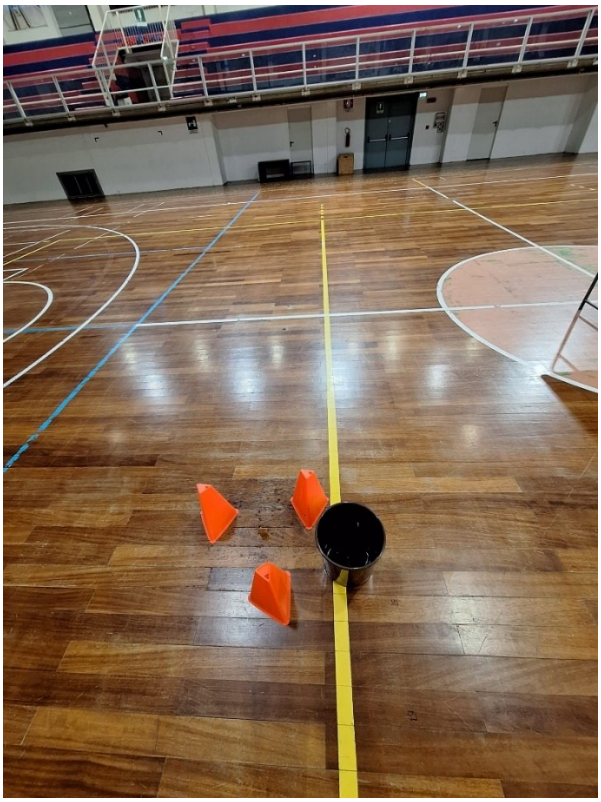

SITUAZIONE A LAVORI FINITI